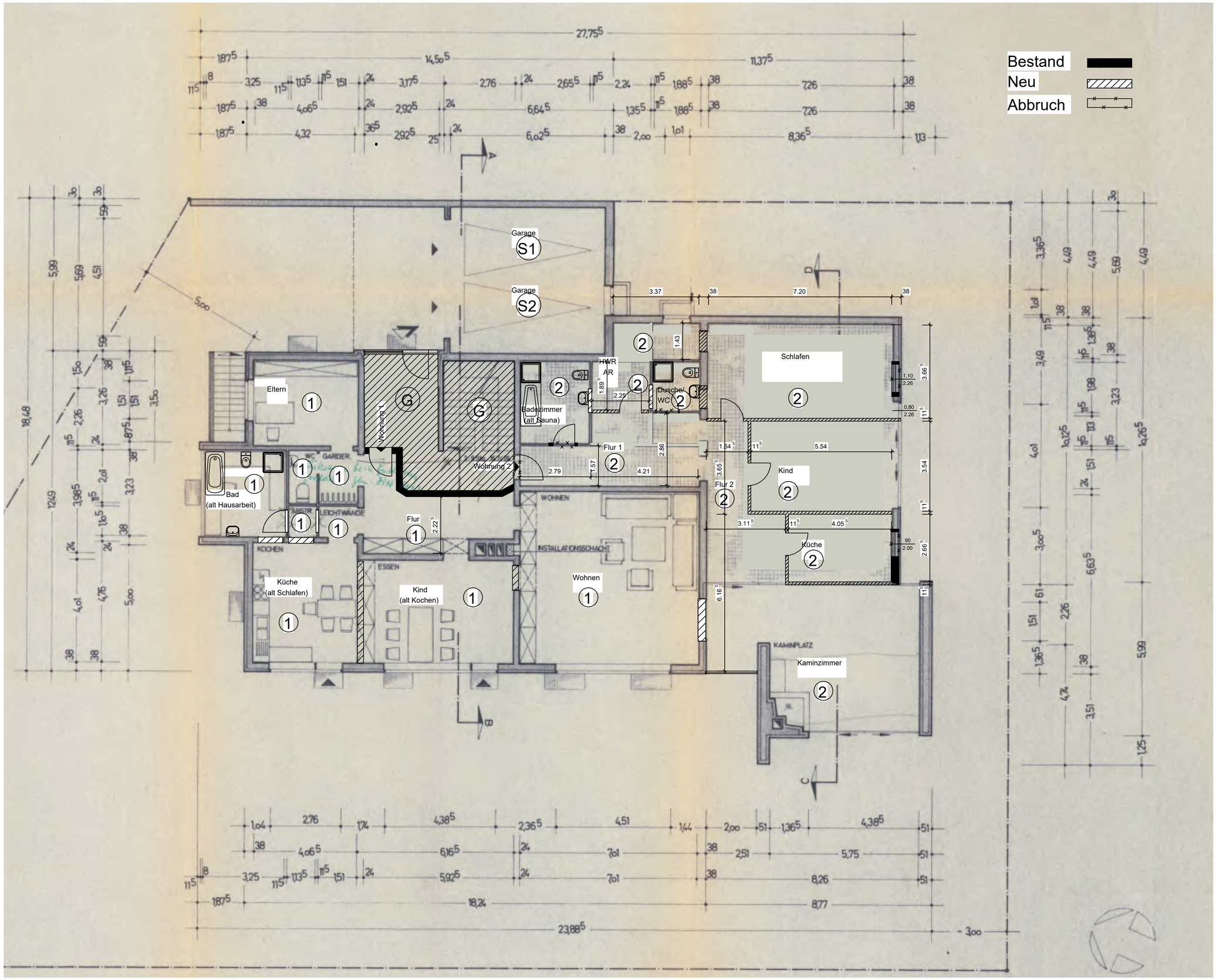


## Aufteilung
## Erdgeschoss

| Planungsbüro M + R<br>Entwurf - Bauleitung - statische Berechnungen - Wertgutachten<br>Alter Rehmer Weg 60 - 32547 Bad Oeynhausen - Tel.: 05731/22833-Fax.: 26849 | |
|---|---|
| Bauvorhaben: | Bildung von Teileigentum |
| Bauort: | Berggarten 13, 32602 Vlotho |
| Bauherr: | Paul Knoop Ericaweg 8, NL 1272 CT Huizen<br>vertreten durch:<br>Frank Lerch, Mecklenburger Allee 19, 18109 Rostock |
| Zeichn.-Nr.: | Bad Oeynhausen,09.11.2022 |
| Maßstab 1:100 | |
| Zeichner: gr | |