Anlage Nr. 2
zu der Bescheinigung nach
§ 7 Abs. 4 Nr. 2 WEG
vom heutigen Tage

Az.: 60/63.15. VL.103/23

Herford, den 4. Mai 2023

Kreis Herford - Der Landrat
Bauen, Liegenschaften und Zentrale Dienste
Im Auftrag
(Grabarczyk)

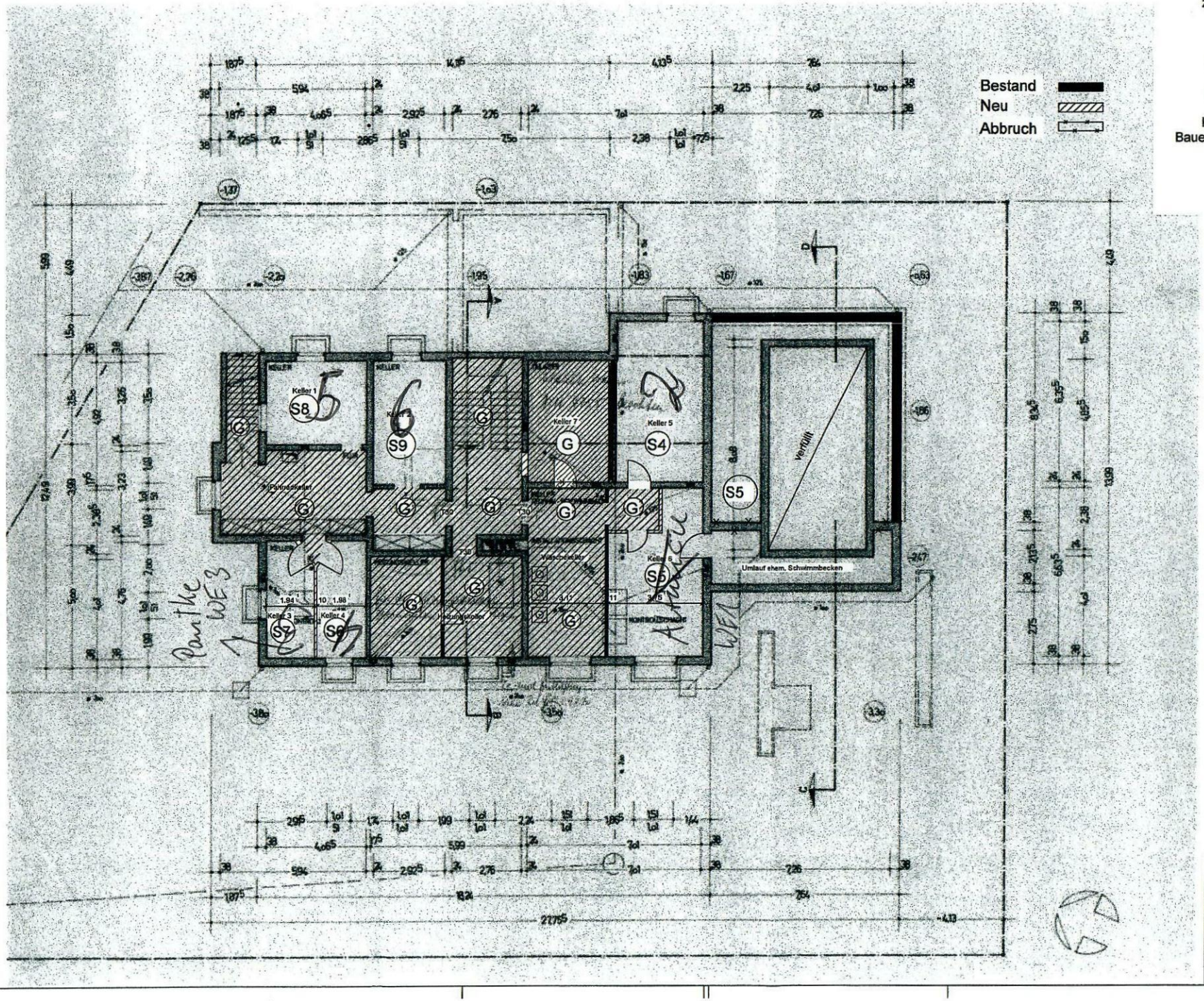

Aufteilung
Kellergeschoss

Planungsbüro M + R Entwurf - Bauleitung - statische Berechnungen - Wärmeschutzen Alter Rehmer Weg 80 - 32547 Bad Oeynhausen - Tel.: 05731/22633-Fax.: 20849	
Bauvorhaben:	Umbau von Tiefgaragen
Bauort:	Berggarten 13, 32602 Vlotho
Bauherr:	Paul Koop Einsweg 4, NL 1272 GT Huizen vertreten durch: Frank Lorch, Mecklenburger Allee 10, 18108 Rostock
Zeichn.-Nr.:	Bad Oeynhausen, 06.11.2023
Maßstab 1:100	
Zeichner: gr	